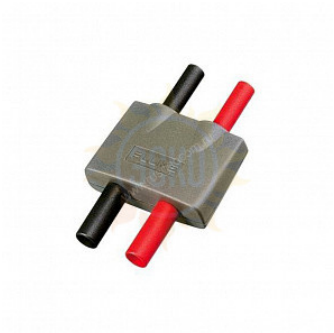

Описание Fluke CS20MA

Fluke CS20MA Токовый шунт

Токовый шунт CS20MA предназначен для работы с любой моделью осциллографов Fluke для измерения постоянного и переменного тока в токовой петле 4-20 мА.

Характеристики Fluke CS20MA

Наименование	Значение
Уровень выходного сигнала	10 мВ/мА
Рабочее напряжение	30 В
Номинальный ток	4-20 мА
Непрерывный рабочий ток	0-20 мА
Максимально допустимый ток	20 мА
Минимальный измеряемый ток	20 мА
Точность	0,1%
Частота	от DC до 10 кГц
Категория безопасности	CAT III

© 2012-2025, ЭСКО
Контрольно измерительные приборы и оборудование