апуска и декодирования сигналов интерфейса MIL-STD-1553 для RTA

Артикул: 1335.7730.02

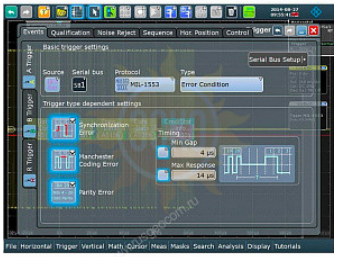

Описание Rohde & Schwarz RTA-K6

Опция синхронизации и декодирования последовательных шин данных MIL-1553 Rohde & Schwarz RTA-K6.

Купить опцию Rohde & Schwarz RTA-K6, а также получить консультацию специалистов вы можете в нашем магазине, по телефону или непосредственно на сайте с помощью формы обратной связи или онлайн-консультанта.

Характеристики Rohde & Schwarz RTA-K6

	Rohde & Schwarz RTA-K6
Совместимость	RTA4000
Предназначение	опция синхронизации и декодирования последовательных шин данных MIL-1553

© 2012-2025, ЭСКО
Контрольно измерительные
приборы и оборудование