Power Manager Программное обеспечение управления источником питания

Артикул: 55127408

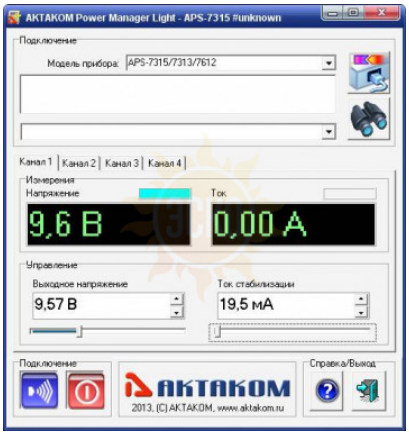

Программное обеспечение АКТАКОМ Power Manager предназначено для обеспечения дистанционного управления источниками питания АКТАКОМ, указанными в списке совместимого оборудования. Возможна работа с программой в режиме эмуляции работы аппаратуры.

Совместимо с приборами:

- АТН-1535 Источник питания
- АТН-1533 Источник питания
- APS-7203L Источник питания с дистанционным управлением
- APS-7205L Источник питания с дистанционным управлением
- APS-7303L Источник питания с дистанционным управлением
- APS-7305L Источник питания с дистанционным управлением
- APS-3103L Источник питания с дистанционным управлением
- APS-3320L Источник питания с дистанционным управлением
- APS-1503L Источник питания с дистанционным управлением
- APS-1602L Источник питания с дистанционным управлением
- APS-1721L Источник питания с дистанционным управлением
- APS-3310L Источник питания с дистанционным управлением
- APS-3605L Источник питания с дистанционным управлением
- APS-3610L Источник питания с дистанционным управлением
- APS-7313L Источник питания с дистанционным управлением
- АТН-7333 Источник питания с дистанционным управлением
- АТН-7335 Источник питания с дистанционным управлением
- АТН-7338 Источник питания с дистанционным управлением
- APS-7315L Источник питания с дистанционным управлением
- APS-7612L Источник питания с дистанционным управлением

Совместимые ОС: Windows XP x32, Windows XP x64, Windows 7 x32, Windows 7 x64, Windows 8 x32, Windows 8 x64 Версия: 1.0.2.7

ОПИСАНИЕ ПРОГРАММЫ АРМ АКТАКОМ POWER MANAGER

Программное обеспечение АРМ предлагает широкие возможности по управлению выходным напряжением и током стабилизации как в произвольном (ручном), так и в функциональном режиме. Функциональное управление является мощным инструментом программы АРМ, позволяющим не только автоматически управлять прибором с помощью компьютера, но и программировать его на режим автономной работы по заранее заданному алгоритму. Режим функционального управления в АРМ позволяет автоматически управлять выходными параметрами (напряжение или ток) источника питания по закону, заданному при помощи графического и табличного редакторов. В удобном графическом редакторе пользователь может задать, как 10 стандартных форм изменения параметров (среди которых: синусоида, прямоугольник, треугольник, пила, вспышка, импульс, 2 типа экспонент, 2 типа S-кривых), так и практически любую произвольную форму, которую можно описать формулой. При помощи данного программного обеспечения, пользователь может управлять выходным напряжением и током как источников питания, оборудованных контрольными АЦП, так и без АЦП. При этом на источниках питания, в которых есть АЦП, значения измеряются аппаратно на выходе прибора, а для источников питания без АЦП параметры определяются по заданному значению. Возможна работа с программой в режиме эмуляции работы аппаратуры.

ВОЗМОЖНОСТИ АРМ АКТАКОМ POWER MANAGER

- Произвольный (ручной) режим задания выходных параметров, стандартно: 3,3 В, 5 В с возможностью расширения списка пользовательских значений
- Функциональный режим задания выходных параметров (по закону): 10 стандартных форм задания параметров с возможностью их изменения
- Программирование на режим автономной работы без связи с устройством управления: длительность задания одного цикла программы автономной работы до 119304 час., количество циклов – не ограничено
- Графический редактор: дискретность от 8 до 130000 точек
- Табличный редактор
- Калькулятор формул
- Графическое представление закона изменения выходных параметров (датаграмма)
- Возможность настройки времени мониторинга и управления
- Возможность включения/выключения режима повышенной точности индикации
- Режим тревоги по условию
- Режим самописца

- Возможность озвучивания событий
- Прозрачные панели

Для использования программы при подключении прибора программа потребует ключ.
Без ввода ключа программа работает, но не имеет связи с прибором.
Без ввода ключа можно например, просматривать ранее записанные файлы.
Ключ можно получить на сайте при регистрации прибора по серийному номеру.
Ключ обеспечивает работу программы только с одним прибором.

Комплектация АРМ Aktakom Power Manager — программное обеспечение управления источником питания

№	Наименование	Количество
1.	Программное обеспечение	1
2.	Гарантийный талон	1

© 2012-2025, ЭСКО
Контрольно измерительные
приборы и оборудование

ТЕЛЕФОН В МОСКВЕ
+7 (495) 258-80-83