с центриром)

Артикул: 726840

Тр

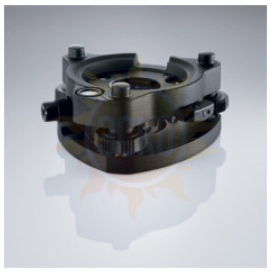

Описание LEICA CTB-102 (с центриром)

Трехштырьковый треггер с оптическим центриром для установки геодезических приборов (теодолитов, тахеометров, отражетелей) на штатив, имеет пузырьковый уровень.

Тип центрира: *оптический*
Применение *GNSS-антенны и отражатели*
Жесткость при кручении *5"*
Вес треггера *776 гр.*

© 2012-2025, ЭСКО
Контрольно измерительные приборы и оборудование